AX-101

驚異のビジュアルが
TVゲーム界を
震撼させる!!

©MICRONET 1994 ©1994 SEGA 好評発売中 7,800円(バーチャルシネマ)

光る蝶の魔力と
共に現われる
特殊CG画像の世界。

ゆめみやかたのものがたり

夢見館の物語

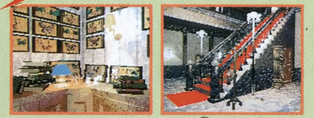

©1993 SEGA
好評発売中 7,800円(バーチャルシネマ)

ゲームのかんづめ

Vol.1
Vol.2
各3,980円
©1994 SEGA

ハードがハイパーだからソフトもハイパー

コンパクトになった16-BIT高性能マシン
メガドライブ2 好評発売中 12,800円
メガドライブのニューハイパーアタッチメント
メガ-CD2 好評発売中 29,800円

※商品写真は、メガドライブ2とメガ-CD2を合体させたものです。
※メガ-CD2をお使いになるには別売りのメガドライブ2、
又はメガドライブを合体させてご使用ください。

いつでもどこでも
カラーが楽しい
ゲームギア

●画面はハメコミ合成です。
●TVオートチューナーは
別売です。

GAME GEAR
ゲームギア
好評発売中

6Bコードレス・パッド搭載
一体型ゲームマシン

Victor JVC
日本ビクター株式会社
※JVCは、日本ビクターの世界ブランドです。

ビクター
WONDERMEGA
RG-M2
好評発売中 59,800円

※このカタログの内容は予告なしに、デザイン、仕様などを変更することがあります。また印刷のため商品と多少異なる場合があります。
※表示価格は、すべて消費税抜きのメーカー小売価格です。

670-4499-02

©SEGA

SEGA 株式会社 セガ・エンタープライゼス

MEGA CD

MEGA-SOFT INFORMATION

メガソフトインフォメーション

メガ-CD Vol.3

©SEGA

SEGA

うる星やつら
ーディア マイ フレンズー

4月15日発売 7,800円
(アドベンチャー)

㈱ゲーム アーツ

©高橋留美子/小学館・キティ・フジテレビ
©1994 GAME ARTS・小学館プロダクション

スター・ウォーズ
レベル・アサルト

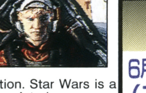

5月発売予定 8,800円
(シューティング)

ビクターエンタテインメント㈱

Rebel Assault TM & © 1993, 1994 LucasArts Entertainment Company. All Rights Reserved. Used under Authorization. Star Wars is a registered trademark of Lucasfilm Ltd. LucasArts is a trademark of LucasArts Entertainment Company.

シャドー・オブ・ザ・ビーストII
獣神の呪縛

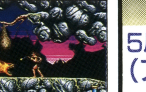

6月発売予定 8,800円
(アクション)

ビクターエンタテインメント㈱

SHADOW OF THE BEAST II (TM) Published under Licence from PSYGNOSIS LIMITED. © 1994 PSYGNOSIS LIMITED. PSYGNOSIS andSHADOW OF THE BEAST II (TM) are trademarks of PSYGNOSIS LIMITED and are used with permisson. All rights reserved. ©1994 VICTOR ENTERTAINMENT, INC.

爆伝 ~アンバランスゾーン~

4月発売予定 7,800円
(アドベンチャー)

㈱ソニー・ミュージックエンタテインメント

©爆風スランプ・フジオプロ/㈱アミューズ・㈱ソニー・ミュージックエンタテインメント

アイ・オブ・ザ・ビホルダー

4月発売予定 7,800円
(ロープレ)

㈱ポニーキャニオン

© 1990 ,1993 TSR, INC. © 1990, 1993 Strategic Simulations, Inc.

モータルコンバット

6月発売予定 6,800円予価
(アクション)

㈱アクレイム ジャパン

Mortal Kombat® © 1992 Licensed From Midway® Manufacturing Company. All right Reserved. © 1993 Acclaim Entertainment, Inc.

仮面ライダーZO

5月発売予定 7,800円
(アクション)

東映ビデオ㈱

©1994東映ビデオ・東映・石森プロ

HEAVENLY SYMPHONY
ヘブンリーシンフォニー
FORMULA ONE WORLD CHAMPIONSHIP 1993
フォーミュラワン ワールドチャンピオンシップ1993 ヘブンリーシンフォニー
●メガ-CDの機能をフル活用！
回転、拡大、縮小機能をフルに使ってリアルなコースを再現。
●1993年のエピソードをゲームシステムに反映！
'93に開催されたF-1グランプリのエピソードを使用。
●ドライバー・チームが全て実名！
マシン・ドライバー・チームが全て実在のものです。
●川井一仁監修！
ピットレポーター川井一仁氏がゲーム内容を全面監修。しかも、ナレーションはJ-WAVEでおなじみのクリス・ペプラー氏担当。
●サウンドはニューヨークで収録！
アップテンポのサウンドがF-1の興奮をさらに盛り上げます。
Licensed by FOCA to Fuji Television SEGA
© & FUJI TELEVISION © 1994
フジテレビとの共同開発により、
究極のF-1ゲーム誕生！
フジテレビ
FOCA
4月23日発売予定 7,800円（ドライブ）
FINAL
ニューシャシー・システムの投入コメント
シャシーはなんたらなかんたらですごいぞとか言うんだろうな。ほんで
■イーストウエストよりサウンドCD
1，2が4月25日発売 各2，300円（税込）

ドラゴンズ・レア
DRAGON'S LAIR
近日発売予定 6,800円（アドベンチャー）
プリンセスを、救い出せ!!
アミューズメントの名作がいまここに蘇る。メガ-CDならではの完全移植で登場!!
© Dragon's Lair is a registred trademark of Bluth Group. Ltd ©1993. Character Designs ©1983 Don Bluth; ©1993 all audio, visuals and concept-used under the exclusive license of Epicenter, Interractive, Inc. Programming ©1993 Ready Soft Incorporated. All Rights Reserved. ©1994 SEGA
READYSOFT
EPICENTER

ぽっぷるメイル
プレゼントキャンペーン
商品に入っているアンケートハガキに応募券を貼りご希望の商品（A賞、B賞いずれか1つ）をご記入のうえご応募ください。
A賞
B賞
A賞：セガ特製ぽっぷるメイルオリジナルビデオアニメ……1,000名様
B賞：メイルのシークレットアクセステレホンカード……2,000名様
明るく楽しいキャラクターたちが、くりひろげる大冒険！
パソコンで大ヒットしたポップなアクションロープレがメガ-CDでいよいよ登場！
アニメーションによるビジュアルシーンや林原めぐみ、他豪華声優陣による音声などメガ-CDの特性を活かし、メイルが大活躍！
ORIGINAL GAME ©FALCOM 1991
REPROGRAMMED GAME ©SEGA 1994
COMPUTER DESIGNED BY SEGA FALCOM
ぽっぷるメイル
好評発売中
7,800円（アクション・ロープレ）
Falcom

ロードス島戦記
〜英雄戦争〜
5月20日発売予定
7,800円
（ロープレ）
ロードス島戦記の集大成！
メガ-CDで堂々の登場!!
まったく新しいタクティカルアクションシステムを導入。更にプレイする度に新たな感動のマルチシナリオシステムなどメガ-CDの性能を充分に活かして登場！
©グループSNE/角川書店/丸紅/東京放送/ハミングバードソフト ©SEGA 1994